So, 4. Juli

Kinderprogramm
„Die Geschichte der kleinen Raupe“

Was eigentlich eine Inszenierung der „Kleinen Raupe Nimmersatt“ werden sollte, wurde eine ganz eigene Geschichte. Aber auch Freunde des „Klassikers“ kommen auf ihre Kosten.

Mit Puppenspieler Patrik Lumma.

Für Kinder ab 3 Jahren. Dauer ca. 40 min

16.00 Uhr Beginn

Kinder 7€
Erw. 12€

Familienkarte 30€
(2 Erw. & 2 Kinder)

So, 11. Juli

Schwärmen & schwelgen
Liederabend mit Claudia Raab

Die Sängerin und Wirtin Claudia Raab schwelgt an diesem Abend in Erinnerungen und schwärmt von vergangenen Begegnungen.

Sie erzählt mit Songs der Liedermacher der 70er Jahre von Ihrer Bekanntschaft mit einem der größten Liedermacher der deutschen Musikszene und liest einige seiner Gedichte. Mit dabei: Lieder von Konstantin Wecker, Reinhard Mey, Bettina Wegner, H. Wader, Joan Baez und Mercedes Sosa.

Fingerfood ab 18.00 Uhr
(„leichtes, fränkisches, mediterranes“)

19.00 Uhr Beginn

VVK 15€ AK 18€

Fr, 16. Juli

Streusalz
„Das Beste aus Jazz & Soul“

Streusalz - mal grob körnig, mal fein gemischt. Das sind Klassiker des Jazz und Soul, aber auch deren Neuinterpretation, deren Stimmungen mitten ins Herz gehen und besondere Räume voller Musik schaffen.

Letzte Essensbestellung 19 Uhr.

20.00 Uhr Beginn

VVK 20€ AK 22€

Fr, 30. Juli

Besd of Lideradurzeuch
Martin Neubauer & Heiko Triebener

Seit über zehn Jahren treten der Bamberger Schauspieler Martin Neubauer und der Solotubist der Bamberger Symphoniker Heiko Triebener mit "Lideradurzeuch" auf.

Das bedeutet: Literarisches neben krachledern Fränkischem. Poesie mit Lokalbezug u.a. von den Romantikern E.T.A Hoffmann oder F.G.Wetzel steht neben drastischen Szenen, die auf der Straße oder im Bus erlauscht sind, und mischen sich zu einem vergnüglichen Ganzen. Auch musikalisch spannt sich der Bogen von Bach oder Mozart bis zum Kerwa-Schunkler. So a Zeuch!

Letzte Essensbestellung 19 Uhr.

20.00 Uhr Beginn

VVK 18€ AK 20€

So, 15. August

Konzert mit Milonga
LiberTango

Das Programm von LIBERTANGO verzaubert mit seinen Kompositionen das Publikum und nimmt es mit auf eine farbenfrohe Klangreise. Inspiriert vom Schwung des Jazz Manouche, der Erotik des Tango Argentino oder vom Feuer des Flamenco gestalten sie eine unvergessliche Darbietung. Mit Melchor Campuzano widmet das Quartett einen großen Teil des Auftritts dem Tango argentino.

Zu sehen: Ein breit gefächertes Programm, das von ihren zahlreichen Reisen aus Cuba, Argentinien, Frankreich oder Andalusien entstanden ist. Zu Erleben und zu hören: Son, Mambo, Rhumba, Chachacha, Bolero cubano, Bossa Nova, Jazz manouche und vieles mehr!
Mit anschließender Milonga.

Fingerfood ab 18.00 Uhr
(„leichtes, fränkisches, mediterranes“)

19.30 Uhr Beginn

VVK 25€ AK 30€

Do, 19. August

Literaturbühne Bamberg
Liebe, Lyrik, Leidenschaft

Die Literaturbühne Bamberg feiert Premiere! Marlene Lou Kleinerüschkamp und Oliver Urbanke tauchen in ihrer Eröffnungsveranstaltung lyrisch und humorvoll in das Thema Liebe ein. Wie will Flemming küssen, kann man sich noch außerhalb von Tinder kennenlernen und was, wenn Amors Pfeil den Falschen trifft? Ein Abend, so vielfältig wie die Liebe selbst. Regie: Martin Neubauer

Fingerfood ab 18.30 Uhr
(„leichtes, fränkisches, mediterranes“)

19.30 Uhr Beginn

Studierende	15€
VVK	18€
AK	20€

So, 22. August

40 Jahre & heiter singt sie weiter
Konzert mit Claudia Raab

Ein Abend an dem Claudia Raab anlässlich ihres 40. Geburtstags alle Lieblingslieder auspackt. Begleitet wird sie dabei von Marc Dotterweich am Flügel und dem Bassisten Johannes Göller.

Freuen Sie sich auf ein genre-übergreifendes Konzert voller sprühender Lebensfreude.

Fingerfood ab 18.00 Uhr
(„leichtes, fränkisches, mediterranes“)

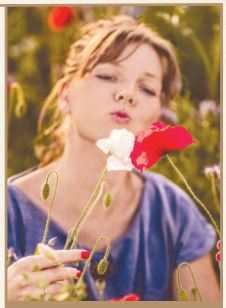

19.00 Uhr Beginn

VVK 18€ AK 20€

Anmeldung & Kontakt

Ticketvorverkauf **Ticket nur an der AK**

BVD Bamberg unter
0951 9808220 oder **www.bvd-ticket.de**
oder direkt in der Gastwirtschaft.

Claudia Raab
Stappenbach 15
96138 Burgebrach

Zum Wirt seit 1875 GASTWIRTSCHAFT

0 95 46 411
info@zumwirt.de
www.zumwirt.de
gastwirtschaft_zumwirt

2021

Kunst & Kultur

in der Gastwirtschaft „Zum Wirt“

Nach einer viel zu langen Pause sind wir wieder zurück mit unserer Kulturreihe. Wir freuen uns, Sie in unserem Dreiseithof und unserer Kulturscheune willkommen zu heißen!

Wir wünschen Ihnen viel Spaß!

Sa, 3. Juli

Kinderprogramm
„Der kleine Erdvogel“

„Ich will fliegen“, sagt der Maulwurf.

Ob das gelingt, erzählt die poetische und zugleich witzige Geschichte „Der kleine Erdvogel“ über Sehnsucht, Träume, eigene Ziele und die Kraft der Fantasie.

Pohyb's und Konsorten hauchen auf der Bühne diesem feinen Mutmacher buntes Leben ein.

Für Kinder von 3 - 103. Dauer ca. 50 min

16.00 Uhr Beginn

Kinder	7€
Erw.	12€
Familienkarte (2 Erw. & 2 Kinder)	30€